



1688764

NAF Tilstandsrapport

Testdato
18.12.2020



Kunde

Navn	ALD Automotive AS	Kontaktperson	
Medlemsnummer	14711238	Navn	ALD Automotive AS
Adresse	Postboks 64	Telefon	00000000
Postnummer og -sted	1324 LYSAKER	E-post	
Telefon	00000000		



Kjøretøy

Bilmerke	Mercedes-Benz	Motorstørrelse	2143 cm ³
Modell	Sprinter 516CDI 43LK	Motoreffekt	120 kW
Type	906 BB 50	Aksler i drift	1
Registreringsnr.	BT34098	Drivstofftype	2
Understellsnr.	WDB9066571P201908	Kjøretøygruppe	211
Km.stand.	145262	Bruktimportert	Nei
		Registreringsår	2015
		Registrert første gang i Norge	03.12.2015



Informasjon

NAF Tilstandsrapport er en uavhengig vurdering av kjøretøyets tekniske tilstand iht. definerte kontrollpunkter. De aktuelle kontrollpunktene fremkommer i testen og vurderes / bedømmes etter NAF sine definisjoner og retningslinjer som også hensyntar bilens alder og km-stand.

NAF anmerker kun feil, mangler og avvik som avdekkes på testtidspunktet. Forutsetninger for utført test er angitt på side 2 i denne rapporten. NAF demonterer ikke for kontroll. Det kan være indikasjon knyttet til tekniske forhold som krever ytterligere utredning for å kunne fastslå omfang. Det kan også være periodiske feil som ikke kan avdekkes på testtidspunktet. Se utfyllende leveransebeskrivelse side 6.



1688764

Testresultater

Ref.Id	Repareres	Resultat	Beskrivelse
1.1	Kjøreegenskaper	Ratt ut av midtstilling	
4.9	Service / Dokumentasjon	* Servicedokumentasjon mangler	
88.2	Frontrute	En eller flere steinsprutrosetter som ikke er utbedret <ul style="list-style-type: none">Reparasjonsmetode: Reparasjon	
94.1	Skilter	Skade på skilt:	Fremre
96.1	Karosseri generelt	Oppstartskostnader for lakkering	
96.2		Mindre lakkskader, utbedres med penselflekking	Panser, Venstre forskjerm, Høyre forskjerm, Venstre fordør, Venstre kanal
110.2	Støtfanger foran	Bulk uten lakkskade	Rette og flekkklakkere
111.6	Støtfanger bak	Sprukket/skadet plastdel	Skifte ulakket del
116.1	Venstre bakskjerm	Bulk med lakkskade	Rette og flekkklakkere
116.7		Lakkbølge med hull/sprekk	Flekkklakkere
132.6	Tak	Lakkrust	Flekkklakkere
134.2	Bakluke	Bulk uten lakkskade	Lakkeringsfri bulkoppretting

Ref.Id	Opplysning	Resultat	Beskrivelse
5.17	Nøkler / Utstyr	* Bilen er kontrollert på verkstedgulv, vognbunn, bremses, og understell ikke kontrollert.	
22.20	Tåkelys/-lykter	Dugg i lykt	Venstre foran
33.10	Full systemskann	Indikerer periodisk feilkode:	Klimasystem, Bremses/-Stabiliseringssystemer, Lys, Instrumentering, Tilleggsvarmer
60.7	Tilleggsvarmer / parkeringsvarmer	Ikke funksjonsprøvd	
72.20	Dekk	Noe skjevslitt dekk	Høyre foran
125.12	Høyre bakskjerm	Ripe som kan rubbes/poleres bort	
130.16	Grill	Bulk(er) opp til 25mm personbil / 35mm varebil uten lakkskade inn til grunnmateriale	

Ikke utførte

Punkt	Årsak
Parkeringsbrems	Ikke tilgjengelig for kontroll
Bremsesør	Ikke tilgjengelig for kontroll
Bremseslanger	Ikke tilgjengelig for kontroll
Eksosanlegg	Ikke tilgjengelig for kontroll



1688764

Punkt	Årsak
Drivstofftank, rør, slange	Ikke tilgjengelig for kontroll
Differensial	Ikke tilgjengelig for kontroll
Mellomaksel	Ikke tilgjengelig for kontroll
Hjullager	Ikke tilgjengelig for kontroll
Styreservo	Ikke tilgjengelig for kontroll
Stabilisator	Ikke tilgjengelig for kontroll
Fjærer / fjærbein	Ikke tilgjengelig for kontroll
Travers	Ikke tilgjengelig for kontroll
Girkasse (automatisk)	Ikke tilgjengelig for kontroll
Bremsebelegg	Ikke tilgjengelig for kontroll
Bremsekiver	Ikke tilgjengelig for kontroll
Støtdempere	Ikke tilgjengelig for kontroll
Drivakslar	Ikke tilgjengelig for kontroll
Styrestag/ledd	Ikke tilgjengelig for kontroll
Styresnekke, tannstang	Ikke tilgjengelig for kontroll
Underside	Ikke tilgjengelig for kontroll
Opphengs- / bærearmer foraksel	Ikke tilgjengelig for kontroll
Opphengs- / bærearmer bakaksel	Ikke tilgjengelig for kontroll

Servicehistorikk

Bilen har elektronisk servicedokumentasjon

Elektronisk servicedokumentasjon er ikke sjekket av NAF på grunn av manglende tilgang.

Testforhold

Maks hastighet ved prøvekjøring	60 km/t
Utetemperatur ved prøvekjøring	3 °C
Føreforhold ved prøvekjøring	Vått
Bilen ble prøvekjørt:	Driftsvarm motor
Er bilen skitten eller nediset:	Ja
Frist for neste EU kontroll	31.08.2021



1688764

Prøvekjøring

1 - Kjøreegenskaper

R**Generell informasjon**

4 - Service / Dokumentasjon

R

5 - Nøkler / Utstyr

O**Bremser**

6 - Bremsbelegg

|

7 - Bremseskiver

|

8 - Parkeringsbrems

|

11 - Bremsevæsknivå

✓

12 - Bremsør

|

13 - Bremseslanger

|

14 - Bremskraftforsterker

✓

15 - Bremsepedal

✓

Lys og signaler

17 - Nærlys/-lykter

✓

18 - Fjernlys/-lykter

✓

19 - Kjørellys/-lykter

✓

20 - Parklys/-lykter

✓

21 - Retningslys, nødsignallys/-lykter

✓

22 - Tåkelys/-lykter

✓

23 - Baklys/-lykter

✓

24 - Stoppllys/-lykter

✓

25 - Ryggelys/-lykter

✓

26 - Skiltlys/-lykter

✓

27 - Markeringslys/-lykter

✓

28 - Refleks

✓

29 - Tåkebaklys/-lykter

✓

30 - Lyd / lyssignaler

✓

31 - Varsellamper

✓

32 - Varsellamper utvidet

✓

e-Diagnose

33 - Full systemskann

O**Motor**

35 - Motor virkemåte

✓

36 - Utvendig tilstand motor

✓

37 - Oljenivå motor

✓

38 - Kjølesystem

✓

39 - Eksosanlegg

|

40 - Motorfester

✓

43 - Kjølevæske

✓

44 - Kjølevifte

✓

45 - Drivstofftank, rør, slange

|

46 - Registerreim

✓

Drivverk

47 - Clutch

✓

49 - Girkasse (automatisk)

|

50 - Differensial

|

51 - Mellomaksel

|

52 - Drivaksler

|

Elektriske anlegg

53 - Elektrisk vindusheis

✓

54 - Oppvarmet bakrute

✓

Elektriske anlegg

55 - Varmeapparat / klimaanlegg (AC)

✓

56 - Vindusvisker, spyler (foran/bak)

✓

58 - Setevarmer

✓

60 - Tilleggsvarmer / parkeringsvarmer

O

65 - Instrument belysning

✓

66 - Instrumenter

✓

67 - Kupevifte

✓

68 - Sentrallås

✓

69 - Drivrem generator

✓

70 - Batteri ytre tilstand

✓

71 - Tilstand Batteri

✓

Hjul, dekk, felg

72 - Dekk

O

73 - Felg

✓

75 - Hjullager

|

76 - Ekstra hjulsett

✓

77 - Hjulcapsler/navkopper

✓



1688764

Styring

78 - Ratt, rattaksel, ledd	✓
79 - Styresnekke, tannstang	
80 - Styrestag/ledd	
81 - Styreservo	

Hjuloppheng

82 - Støtdempere	
83 - Stabilisator	
84 - Fjærer / fjærbein	
85 - Opphengs- / bærearmer foraksel	
86 - Opphengs- / bærearmer bakaksel	
87 - Travers	

Karosseri

88 - Frontrute	R
89 - Siderute/bakrute	✓
90 - Glasstak	✓
91 - Lås	✓
92 - Underside	
93 - Understellsnummer	✓
94 - Skilter	R
96 - Karosseri generelt	R
97 - Dør-/panseråpner	✓

Interiør

98 - Dashbord / midtkonsoll	✓
99 - Luftdyse kupé	✓
100 - Taktrekk	✓
101 - Solskjerm	✓
102 - Innvendig speil	✓
104 - Seter	✓
105 - Bilbelte	✓
107 - Gulvmatter/-teppe	✓
108 - Interiør generelt	✓
109 - Varseltrekant	✓

Støtfangere

110 - Støtfanger foran	R
111 - Støtfanger bak	R

Sone 1 (venstre side)

112 - Venstre forskjerm	✓
113 - Venstre fordør	✓
114 - Venstre speil	✓
116 - Venstre bakskjerm	R
117 - Venstre kanal	✓
118 - Venstre utvendig synlig A-stolpe/takvange	✓

Sone 2 (høyre side)

121 - Høyre forskjerm	✓
122 - Høyre fordør	✓
123 - Høyre speil	✓
124 - Høyre bakdør	✓
125 - Høyre bakskjerm	O
126 - Høyre kanal	✓
127 - Høyre utvendig synlig A-stolpe/takvange	✓

Sone 3 (grill, panser, tak, bakluke)

130 - Grill	O
131 - Panser	✓
132 - Tak	R
133 - Takluke	✓
134 - Bakluke	R

Sone 5 (entre, lasterom)

135 - Døråpning	✓
-----------------	---



1688764

Måleverdier

Ref.Id	Punkt	Fråse	Måleverdi
5.1	Nøkler / Utstyr	Antall nøkler:	2 stk
7.1	Bremseskiver		Ikke tilgjengelig for kontroll
33.1	Full systemskann	Permanente feil avlest:	0
43.1	Kjølevæske	Kjølevæskens frysepunkt, frostsikker ned til minus:	38 °C
46.1	Registerreim		Bilen har registerkjede
55.1	Varmeapparat / klimaanlegg (AC)	Temperatur på luft inn i klimaanlegg	18 °C
55.2		Temperatur på luft ut av klimaanlegg	5 °C
71.1	Tilstand Batteri	Referanseverdi norm:	EN
71.2		Referanseverdi kaldstart-kapasitet:	850 ampere
71.3		Målt kaldstart-kapasitet:	488 ampere
72.1	Dekk	Mønsterdybde VF	5,50 mm
72.2		Mønsterdybde HF	6,00 mm
72.3		Mønsterdybde VB	6,00 mm
72.4		Mønsterdybde HB	6,00 mm
72.5		Bilen er utrustet med:	Piggfrie vinterdekk
73.1	Felg	Felg montert på bilen:	Stålfelg
76.1	Ekstra hjulsett	Mønsterdybde	6,00 mm
76.2		Mønsterdybde	6,00 mm
76.3		Mønsterdybde	8,00 mm
76.4		Mønsterdybde	8,00 mm
76.5		Ekstra hjulsett er utrustet med:	Sommerdekk
76.6		Felg på ekstra hjulsett:	Stålfelg



1688764

Bilder og vedlegg



1. Generelt



2. Generelt



3. Generelt



4. Generelt



5. Generelt



6. Generelt



7. Generelt



8. Generelt



9. Generelt



10. Generelt



11. Karosseri generelt



12. Karosseri generelt



1688764



13. Karosseri generelt



14. Karosseri generelt



15. Venstre bakskjerm



16. Venstre bakskjerm



17. Venstre bakskjerm



18. Venstre bakskjerm



19. Venstre bakskjerm



20. Bakluke



21. Bakluke



22. Støtfanger bak



23. Støtfanger bak



24. Karosseri generelt



1688764

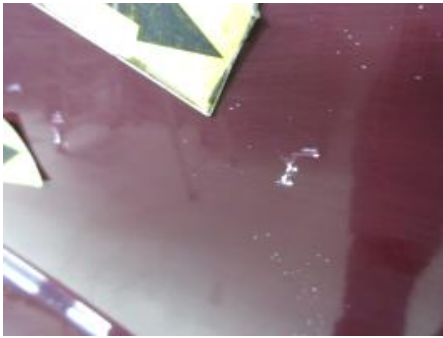

25. Karosseri generelt



26. Støtfanger foran



27. Støtfanger foran



28. Skilter



29. Karosseri generelt



30. Karosseri generelt



31. Tak



32. Tak



33. Frontrute

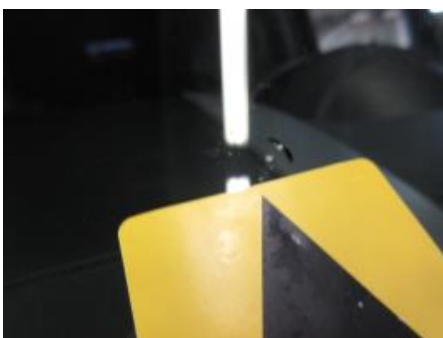

34. Frontrute



1688764

Leveransebetingelser

Leveransebetingelse: Informasjon og leveransebetingelser for NAFs testeprodukter

1. Testrapporten

Testrapporten inneholder identifikasjon av kjøretøy og kunde, samt beskrivelse av testens omfang med måleresultater der det foreligger.

2. Bedømming – vurderingsdefinisjon

Forklaring til bokstavkodene som benyttes ved PDF rapport:

V = Normalt. Tilstand vurdert «normal» iht. kjøretøyets alder og km

R = Reparasjon. Anbefaler utbedring iht. kontrollpunkt

A = Anmerkning. Bemerkning og/eller kommentar iht. kontrollpunkt

O = Opplysning. Informasjon iht. kontrollpunkt og/eller kjøretøy

S = Skiftet. Kontrollpunkt inkl. komponentskifte

J = Justert. Kontrollpunkt inkl. justering

I = Ikke utført. Kontrollpunkt ikke vurdert

Forklaring til oppsummeringen ved digital rapport:

«Bør utbedres» er beskrivelse av feil vi på testtidspunktet vurderer til å være nødvendig og utbedre.

«Kommentar» er beskrivelse av informasjon vi vurderer til å være nyttig og vite eller nødvendig og følge med.

3. Gjennomføring av test

Test utføres på et NAF Senter hvis ikke annet er beskrevet.

4. Eiendomsrett

Testens resultat tilhører NAFs kunde. Kundens navn er registrert i testrapporten, og eventuelle henvendelser i forbindelse med testen må utføres av registrert kunde. Testresultatene leveres ikke ut til andre uten samtykke fra NAFs kunde.

5. Demontering

NAF demonterer ikke for kontroll/vurdering, og kan dermed ikke påpeke feil som kun avdekkes ved demontering. Dersom NAF oppdager avvik der det trengs demontering for kontroll/vurdering, vil dette anmerkes i testrapporten.

6. Prøvekjøring, periodiske feil og fremtidige problemer

NAF anmerker kun feil og avvik som oppdages på testtidspunktet. Periodiske feil/avvik kan forekomme uten at dette avdekkes pga. manglende symptom (fremtredelse) ved testtidspunktet. Det er ikke mulig å forutse fremtidige problemer, feil eller avvik.

NAF prøvekjører bilen kun i begrenset grad.

7. Avlesing av elektronikkfeil via diagnose*

*Diagnose = utdrag av registrerte meldinger på kjøretøyets elektronikk via diagnosekontakt OBD = On-Board Diagnostics. EU innførte krav om OBD i 2001 for bensinbiler, og 2004 for dieslbiler.

NAF leser feilmeldinger via diagnose på de elektroniske styresystemer som bilens produsent har gitt tilgang til. Tilgjengelig tilgang kan variere mellom ulike bilmerker og modeller, og leses med gjeldende testutstyr som benyttes i NAF.

NAF kan ikke påvise avvik i bilens oppgitte kilometerstand ved hjelp av diagnose.

8. NAFs ansvar

NAF har vurdert alle kontrollpunkter i den aktuelle testrapporten i henhold til NAFs definisjoner og retningslinjer. Kontrollpunkter som ikke omtales i rapporten er ikke inkludert eller vurdert.

NAF står ansvarlig for de dokumenterte funn i testrapporten slik de fremstår på testtidspunktet.

Feil/avvik som avdekkes i etterkant av testen, kan ikke lastes NAF utenat:

- feil/avvik må anses å ha foreligget ved testtidspunktet

- feil/avvik kan avdekkes etter gjeldende definisjoner og retningslinjer (innhold) av kontrollpunkt ved testtidspunktet

- feil/avvik kan avdekkes ved benyttet testutstyr i NAF ved testtidspunktet

- feil/avvik kan avdekkes ved gjeldende testforutsetninger ved testtidspunktet

- NAF har opptrådt uaktsomt ved testtidspunktet

9. Klageadgang

Testens resultat tilhører NAFs kunde. Kundens navn er registrert på side 1 i testrapporten. Eventuelle henvendelser fra kunde i forbindelse med test og/eller resultat, henvises til senterleder ved utførende NAF Senter (Testsenter) angitt på testrapportens forside.

10. Kundens ansvar

Påse tilstrekkelig drivstoff for prøvekjøring. Indikeres lite drivstoff kan test og kontroll gjennomføres uten prøvekjøring.

Dersom man blir forhindret fra å møte må kunden gi beskjed om dette senest 24 timer før reservert tidspunkt på tlf 23 21 31 00. Ved for sen avbestilling eller manglende oppmøte vil timen bli fakturert.